Planungsgemeinschaft / Bauherren

Kanton Bern
Canton de Berne

BERNMOBIL

Gemeinde
Köniz

Stadt Bern

ewb

Orientierende Unterlagen zum
Strassenplan
Dokument Nr. 51

Strassen-Nr.	221	Revidiert	-
Strassenzug	Bern- Belp - Seftigen	Projekt-Nr.	420.20090
Gemeinde	Bern, Köniz	Plan-Nr.	EC21-152.54-017
Projekt vom	31.01.2026	Format	6xA4

Situationsplan Fahrleitung 1:500

Sanierung Seftigenstrasse,
Knoten Seftigen-/Morillonstr. bis Sandrain, Projekt 3

Situation Fahleitung 2/2

Abschnitt Schönegg bis Aarbühlstrasse

Projektverfassende

Enotrac

Enotrac AG
Seefeldstrasse 8
CH-3600 Thun
Tel. +41 33 346 86 11
www.enotrac.com

NEUGESTALTUNG
MORILLON-SANDRAIN
SEFTIGENSTRASSE.BE
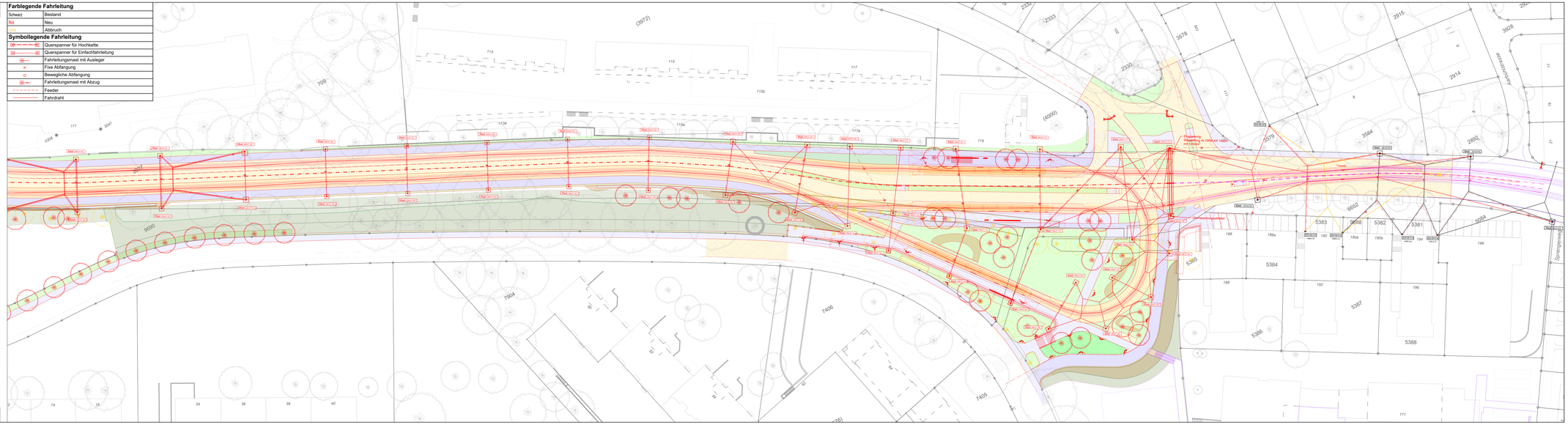
Farblegende Fahrleitung	
Schwarz	Bestand
Rot	Neu
Grau	Abbruch
Symbollegende Fahrleitung	
	Querspanner für Hochkette
	Querspanner für Einfachfahrleitung
	Fahrleitungsmast mit Ausleger
×	Fixe Abfangung
○	Bewegliche Abfangung
	Fahrleitungsmast mit Abzug
	Feeder
	Fahrdraht